

Festival Frugal

REQUALIFICATION ET EXTENSION DES ESPACES D'EMMAÛS ANGERS – SAINT-JEAN-DE-LINIÈRES



Équipe :



Maîtrise d'ouvrage :



Site Emmaüs

Angers - Saint-Jean-de-Linières

Vue satellite - Existant



Site Emmaüs

Angers - Saint-Jean-de-Linières

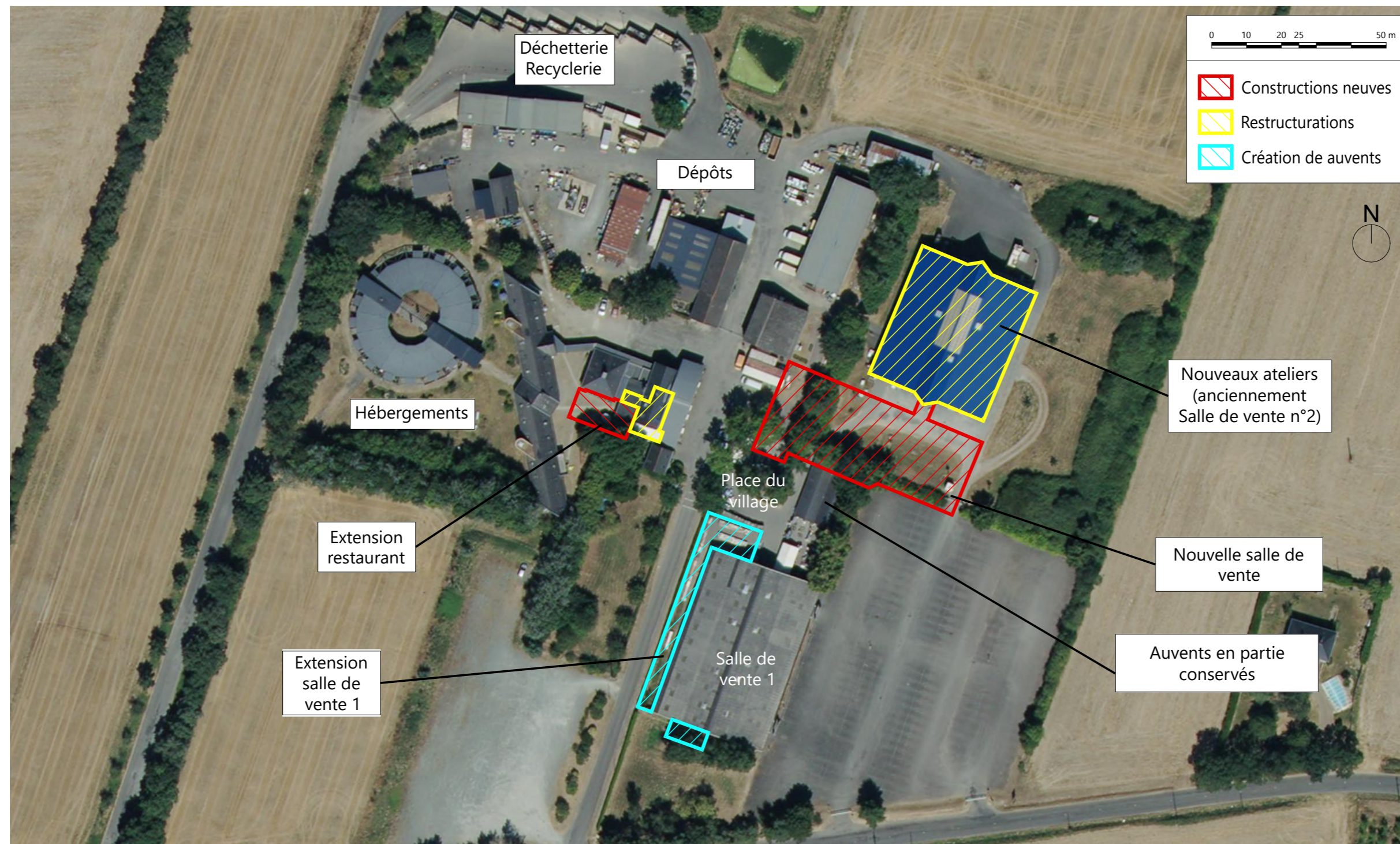

Vue satellite - Projet





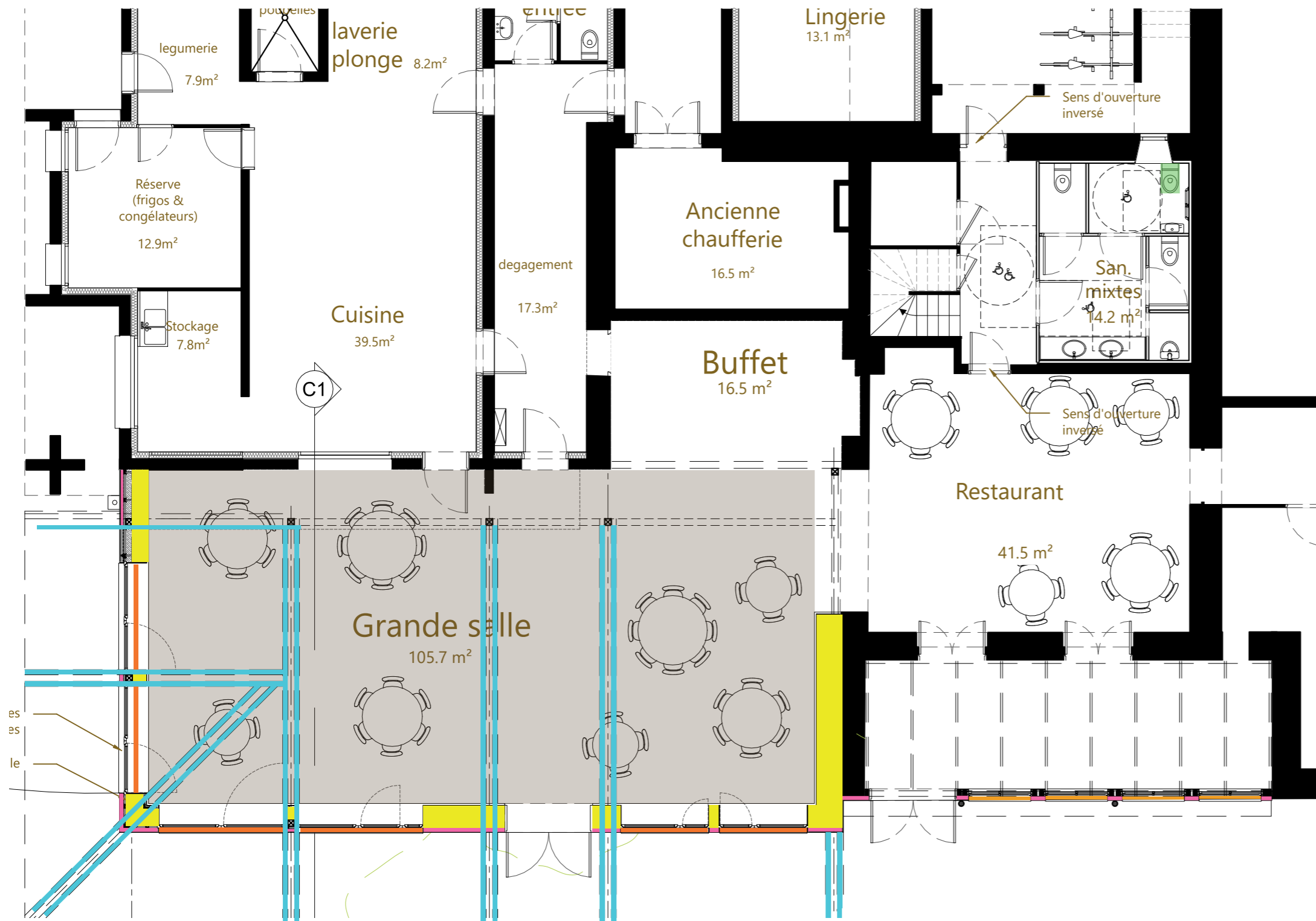

Restaurant communautaire

Niveau rez-de-chaussée



 Poutres cintrées / Patinoire du Haras / Ville d'Angers
 Parquet châtaigner / Gymnase Rennais / promoteur

 Sanitaire PMR / CHU Angers
 Menuiseries PVC / Entreprise Bouvet

 Bardage bois douglas / Commerce Et ma maison...
 Isolation paille

 Menuiseries aluminium / Hôtel du Département / Département de Maine-Et-Loire

Restaurant communautaire

Coupe sur l'extension du
 restaurant

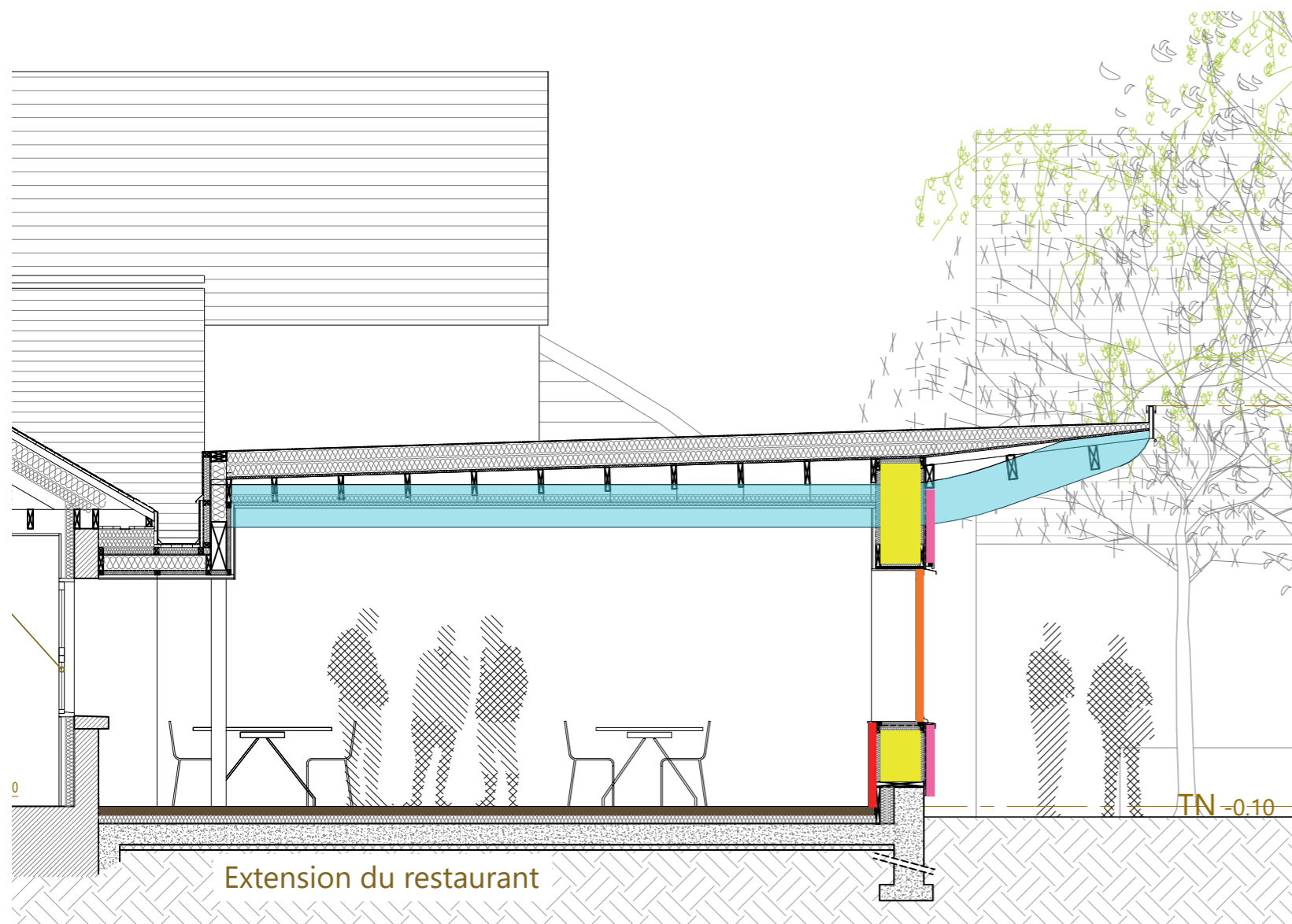

Coupe sur la grande salle

- | | | | |
|---|--|---|--|
|  | Poutres cintrées / Patinoire du Haras / Ville d'Angers |  | Bardage bois douglas / Commerce Et ma maison... |
|  | Parquet chataîgner / Gymnase Rennais / promoteur |  | Isolation paille |
|  | Menuiseries PVC / Entreprise Bouvet |  | Revêtement contreplaqué cintré en allège / Groupe Pilote |

Restaurant communautaire

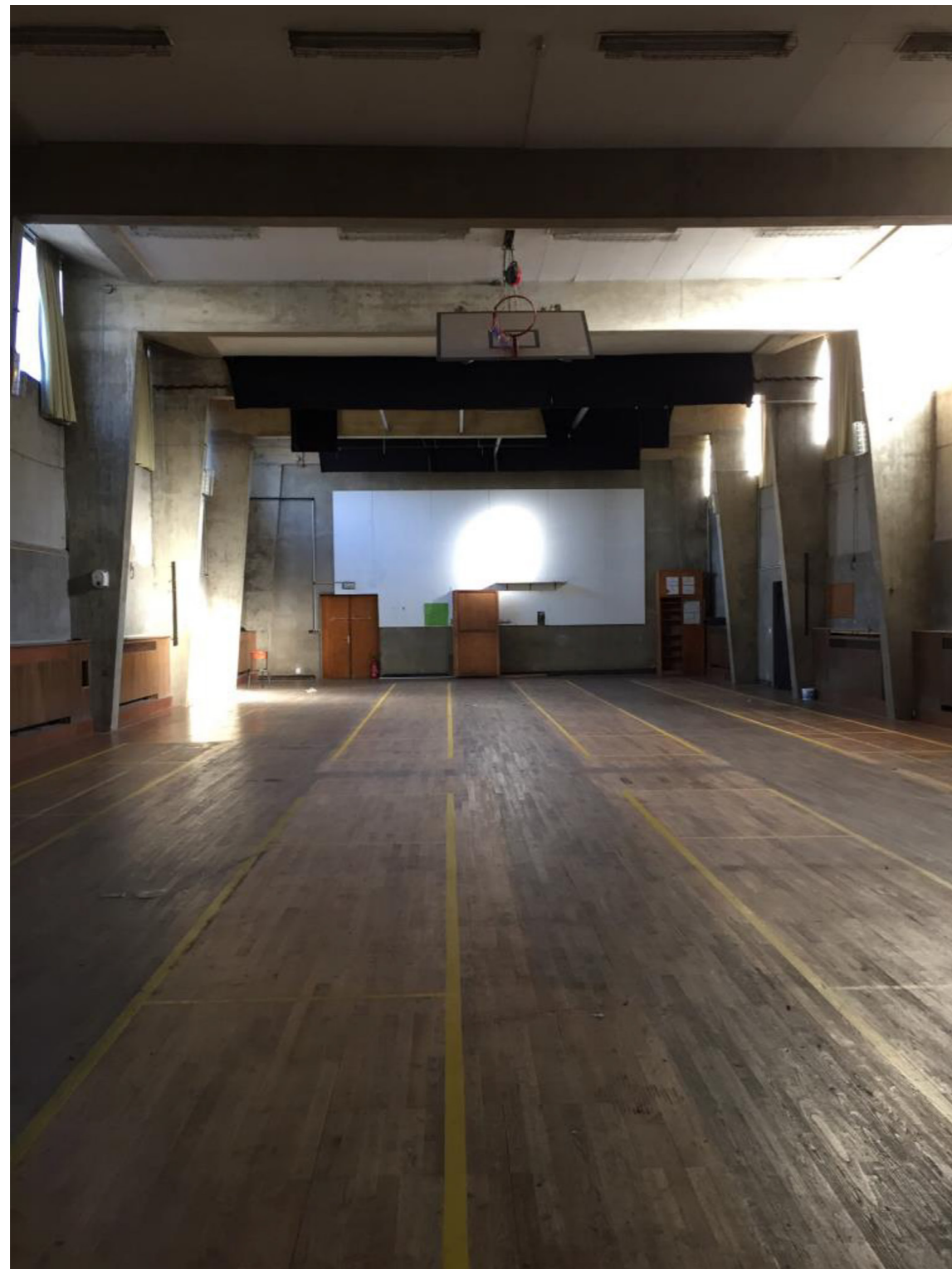

Parquet chataîgner
Gymnase Rennais / promoteur



Poutres cintrées
Patinoire du Haras / Ville d'Angers



Restaurant communautaire



Chantier participatif d'isolation en paille



**Restaurant
communautaire**



**Restaurant
communautaire**





Crédit photographies : Arthur Corgier



**Restaurant
communautaire**



Ateliers

- Cloisons de bureau / Espace Pierre Cointreau / CCI
- Bacs acier / Recherchés
- Isolation paille
- Bardage métallique / Arcelor Mittal
- Glissières de sécurité / Recherchées
- Menuiseries aluminium / Hôtel du Département / Département de Maine-Et-Loire
- Portes coulissantes / CHU Angers
- Revêtement contreplaqué / Groupe Pilote

- Également :
- Des chemins de câble provenant du CHU d'Angers
 - Des goulottes électriques aluminium provenant du CHU d'Angers
 - Des meubles évier provenant du CHU d'Angers

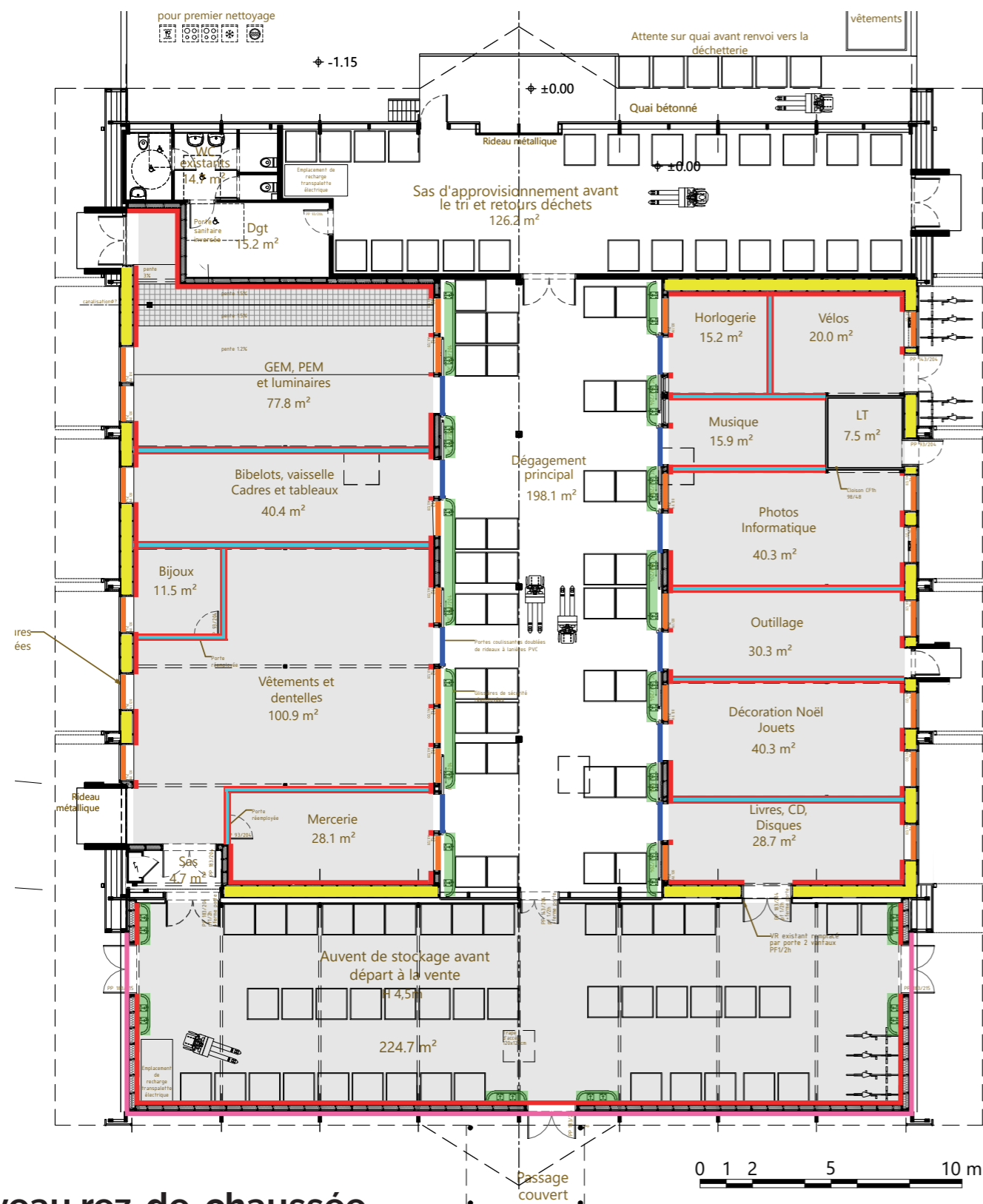

Niveau rez-de-chaussée



Ateliers



**Revêtement
contreplaqué**
Groupe Pilote



Cloisons de bureau
Espace Pierre Cointreau / CCI



Menuiseries aluminium
Hôtel du Département / Département de Maine-Et-Loire

Ateliers



Nouvelle salle de vente

Niveau rez-de-chaussée

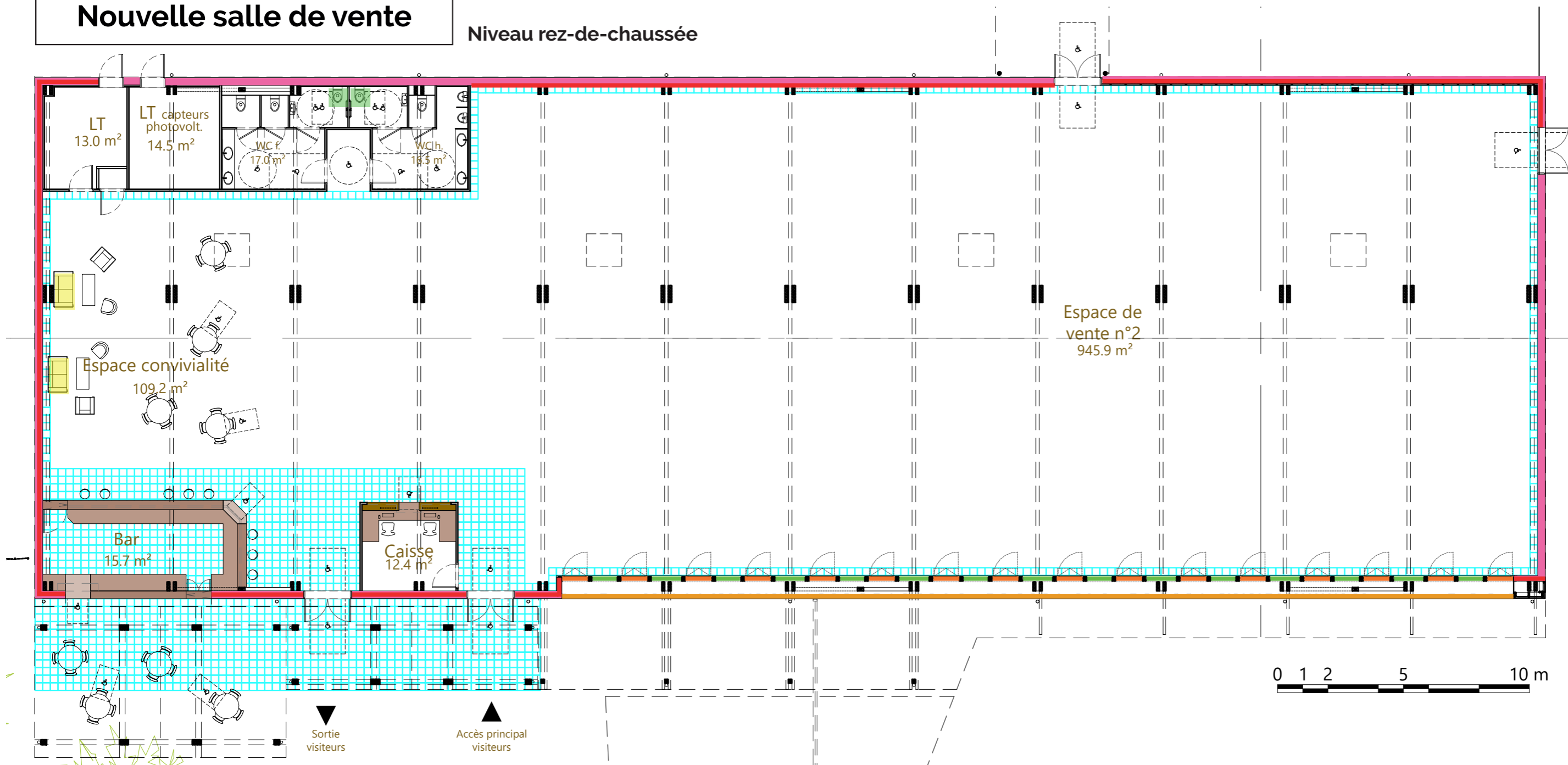

- | | | |
|---|--|---|
| Dalles Kronimus / Ville d'Angers | Pavés de verre / Thierry Chudeau | Sanitaires PMR / CHU Angers |
| Bardage bois douglas / Commerce Et ma maison... | Menuiseries aluminium / Hôtel du Département / Département de Maine-Et-Loire | Menuiseries bois : Famille P. / Famille M. / Famille L. / Entreprise Merceron/Maison d'Adam (Soclova) |
| Revêtement contreplaqué / Groupe Pilote | Kits coussins / Groupe Pilote | Bar et caisse : portes CHU Angers |



Nouvelle salle de vente



Dalles Kronimus
Ville d'Angers



Pavés de verre
Thierry Chudeau



Panneaux de contreplaqué
Groupe Pilote

Nouvelle salle de vente

Façade Sud-Ouest

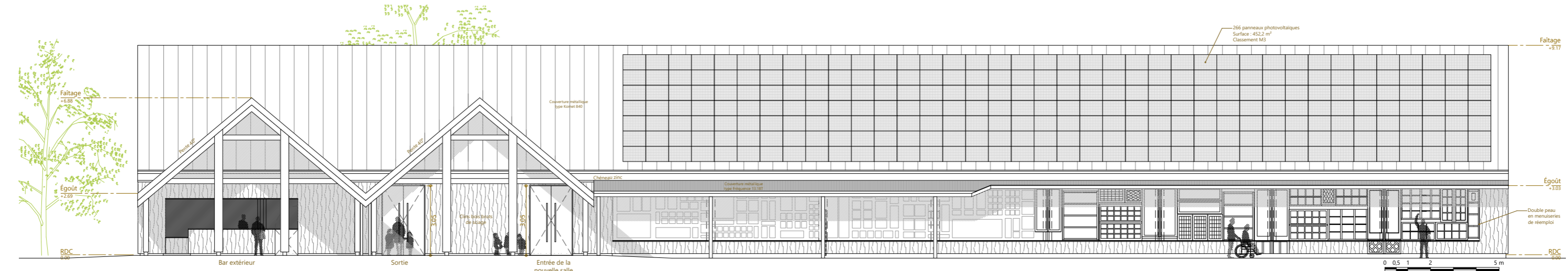

Élévation Sud-Ouest

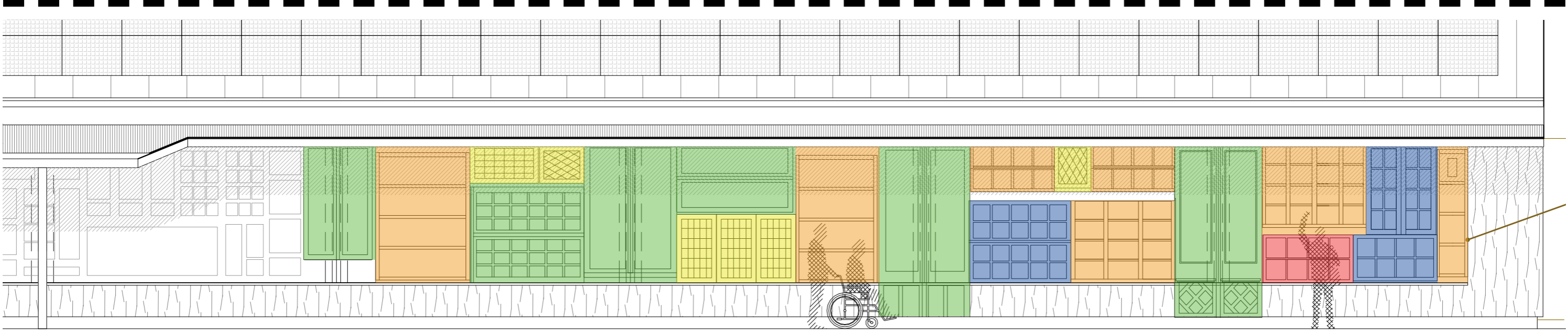

- Famille P.
- Famille L.
- Maison d'Adam / Soclova
- Famille M.
- Entreprise Merceron

Nouvelle salle de vente





**Nouvelle salle
de vente**



**Nouvelle salle
de vente**



Nouvelle salle de vente







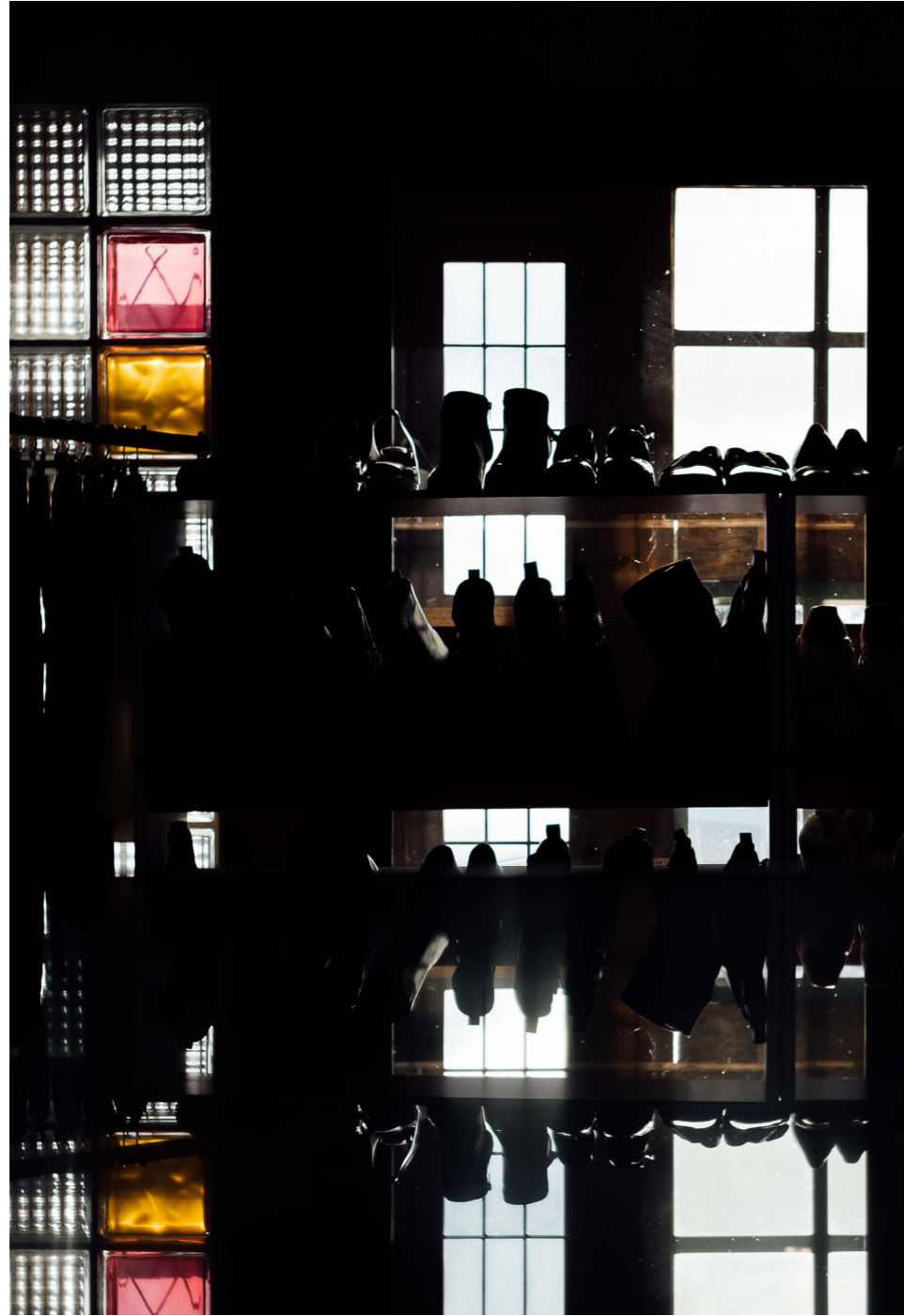

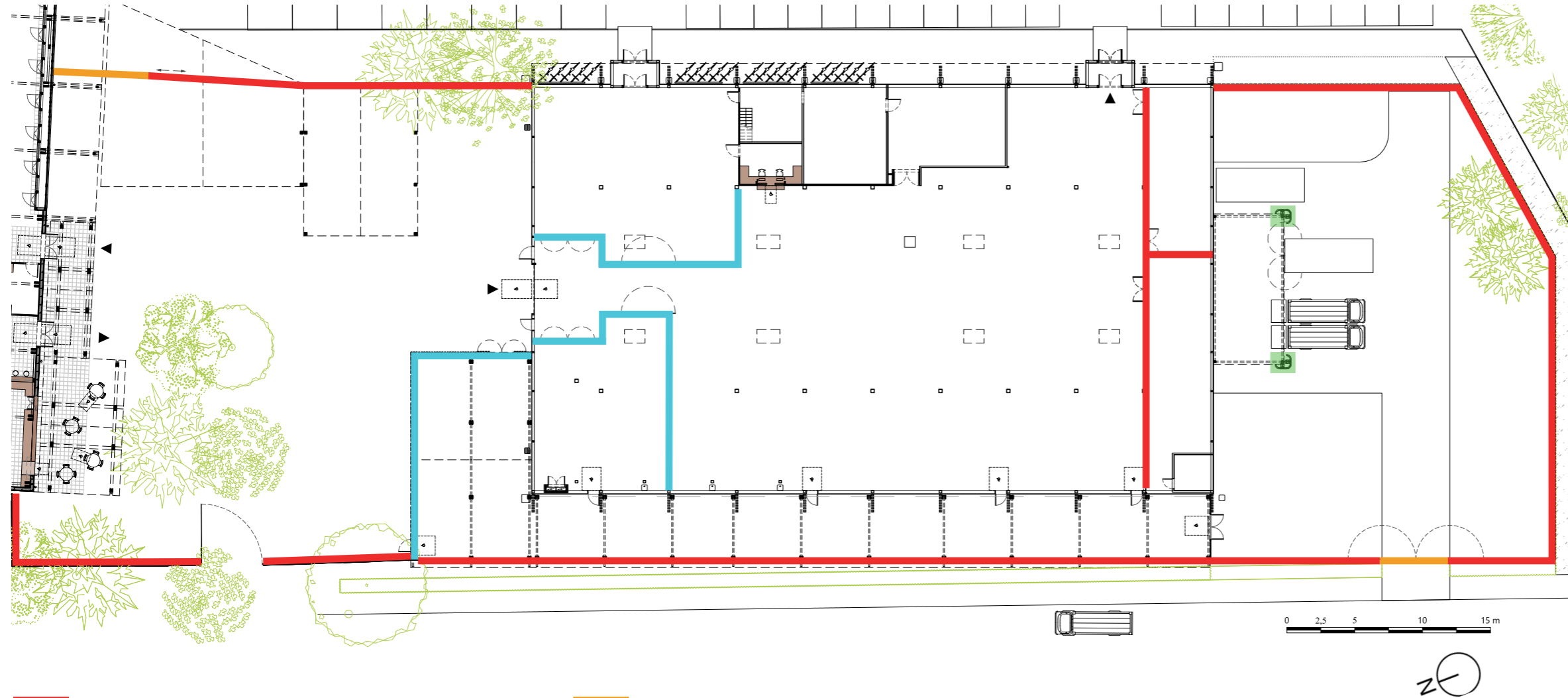

Crédit photographies : Arthur Corgier



Salle de vente n°1 & aménagements extérieurs



- | | |
|--|--|
|  235 ml de grillage / Thierry Chudeau |  Portails extérieurs / Recherchés |
|  115 ml de grillage / Recherché |  Caisse : portes CHU Angers |
|  Glissières de sécurité / Recherchées | |



235 ml de grillage
Thierry Chudeau



Glissières de sécurité
Recherchées

**Salle de vente n°1 &
aménagements extérieurs**



Salle de vente n°1 & aménagements extérieurs

134 tonnes

de matériaux réemployés

3950 tonnes

**de matières naturelles
non-extraites**

d'argent ? de temps ?

Faire des économies

de matériaux ? d'usage de la planète ?

Processus de conception

Le projet influe sur la collecte.
La collecte influe sur le projet.

Recherche

Sélection

Collecte

Logistique

Transport

Stockage

Assurance

Maîtrise d'ouvrage

Normes de sécurité

Articulation entre les acteurs du projet

Bureau de contrôle

Artisans Législation

Concepteurs