

Construction d'une maison d'habitation - Fougères				PLAN MASSE	
Projet	DCE	02-2010	Echelle : 1/100°	MR "Désirs d'espaces" M. Rigourd - Architecte D.P.L.G	
Maître de l'ouvrage :			M. & Mme Robinard - 2 Allée des Jonquilles- 35133 BEAUCE		N° page 01

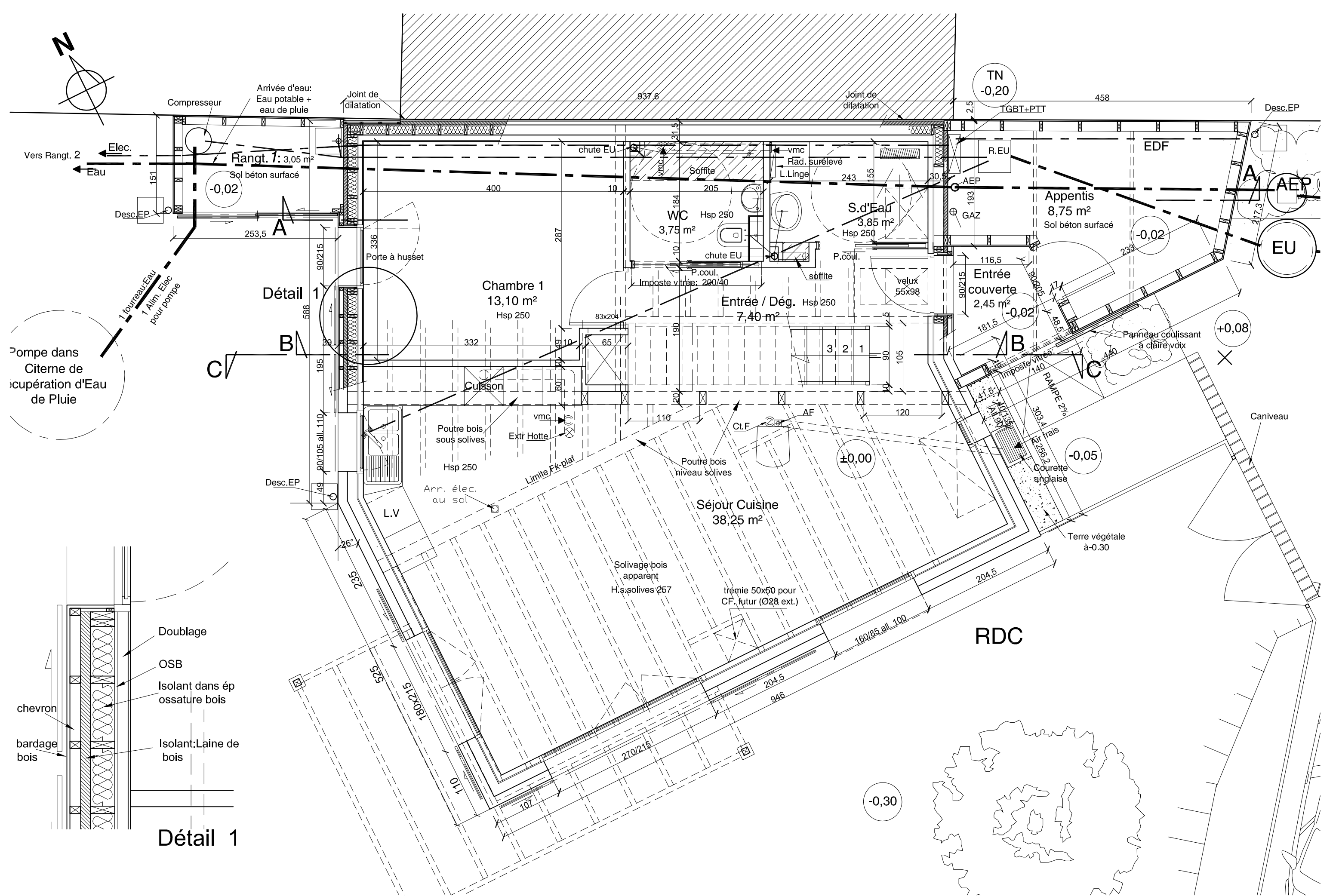

Pompe dans Citerne de récupération d'Eau de Pluie

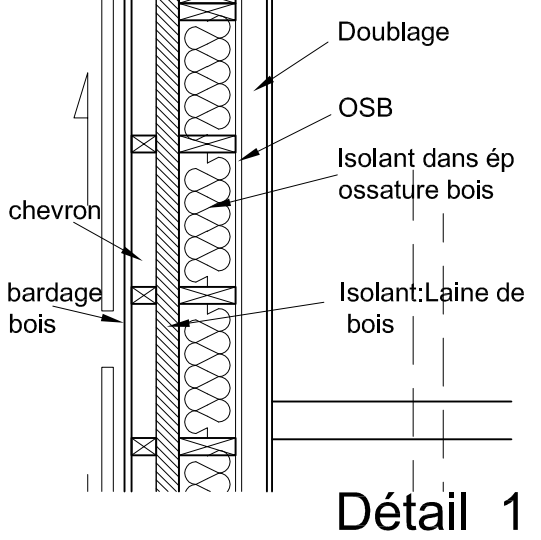

Construction d'une maison d'habitation - Fougères				PLAN RDC	
Projet	DCE	02-2010	Echelle: 1/50°	MR "Désirs d'espaces" M. Rigourd - Architecte D.P.L.G	
Maître de l'ouvrage:			M. & Mme Robinard - 2 Allée des Jonquilles - 35133 BEAUCE		N° page 02

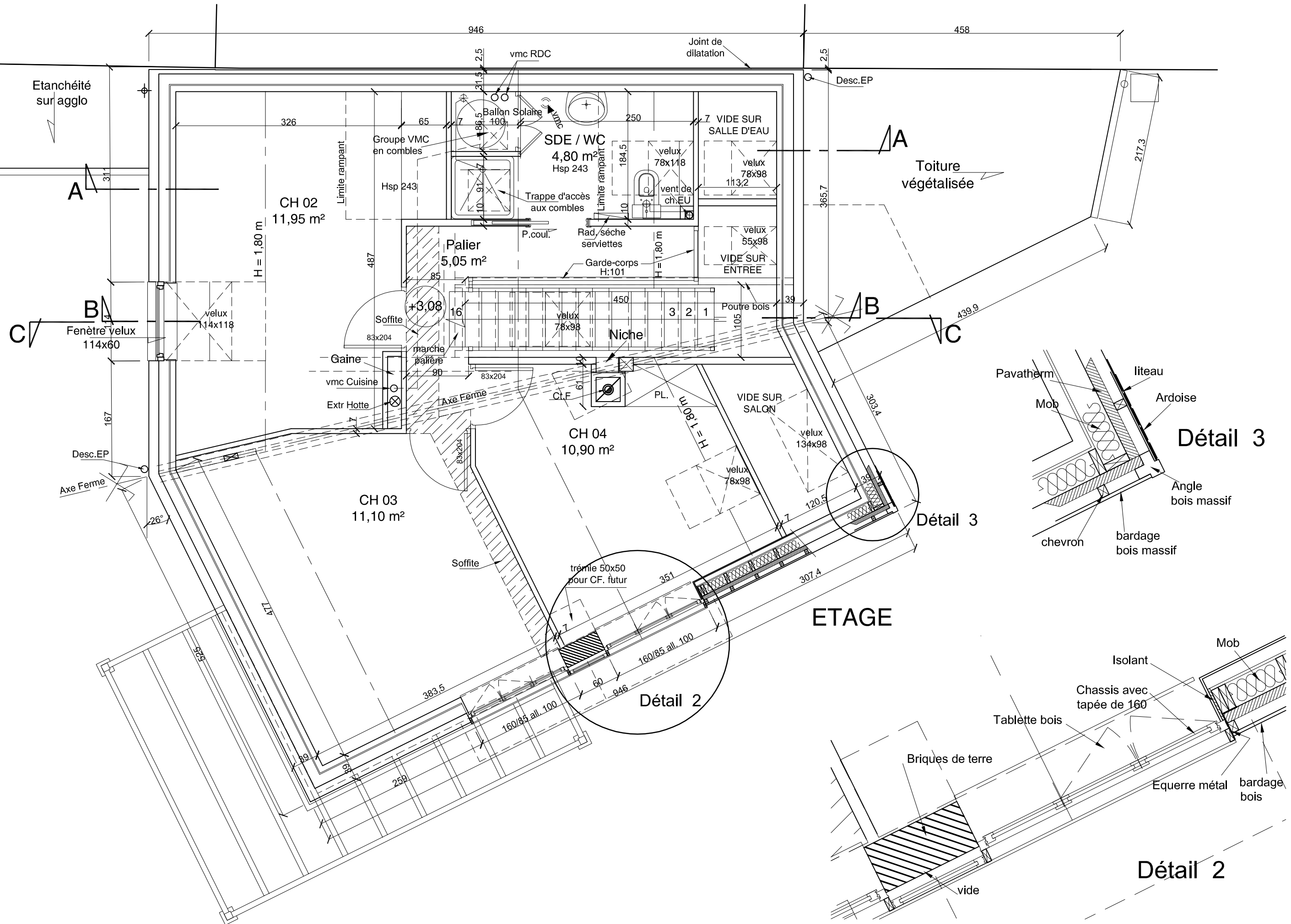

Construction d'une maison d'habitation - Fougères				PLAN ETAGE	
Projet	DCE	02-2010	Echelle: 1/50°	MR "Désirs d'espaces" M. Rigourd - Architecte D.P.L.G	
Maître de l'ouvrage:			M. & Mme Robinard - 2 Allée des Jonquilles - 35133 BEAUCE		N° page 03

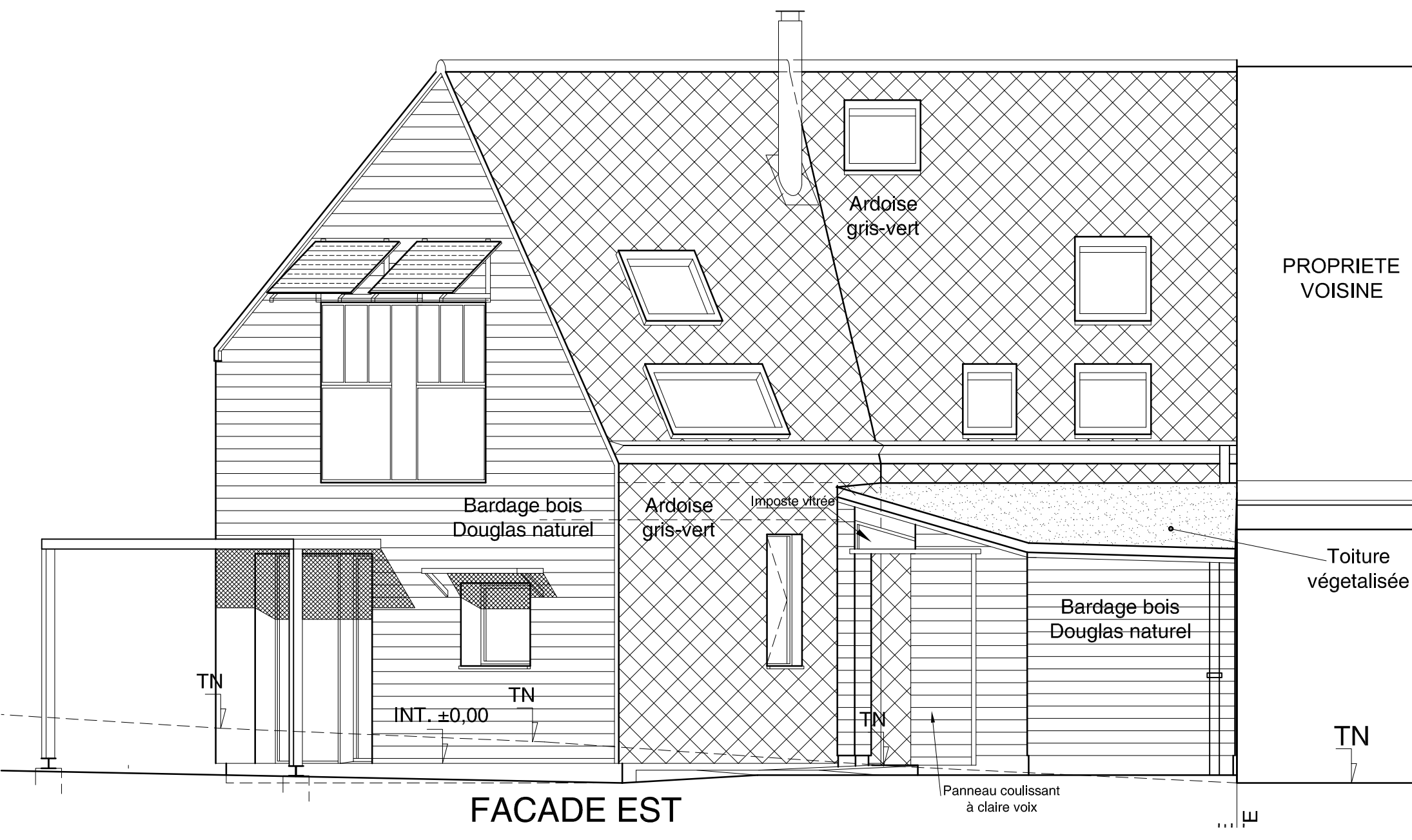

**FACADE EST**

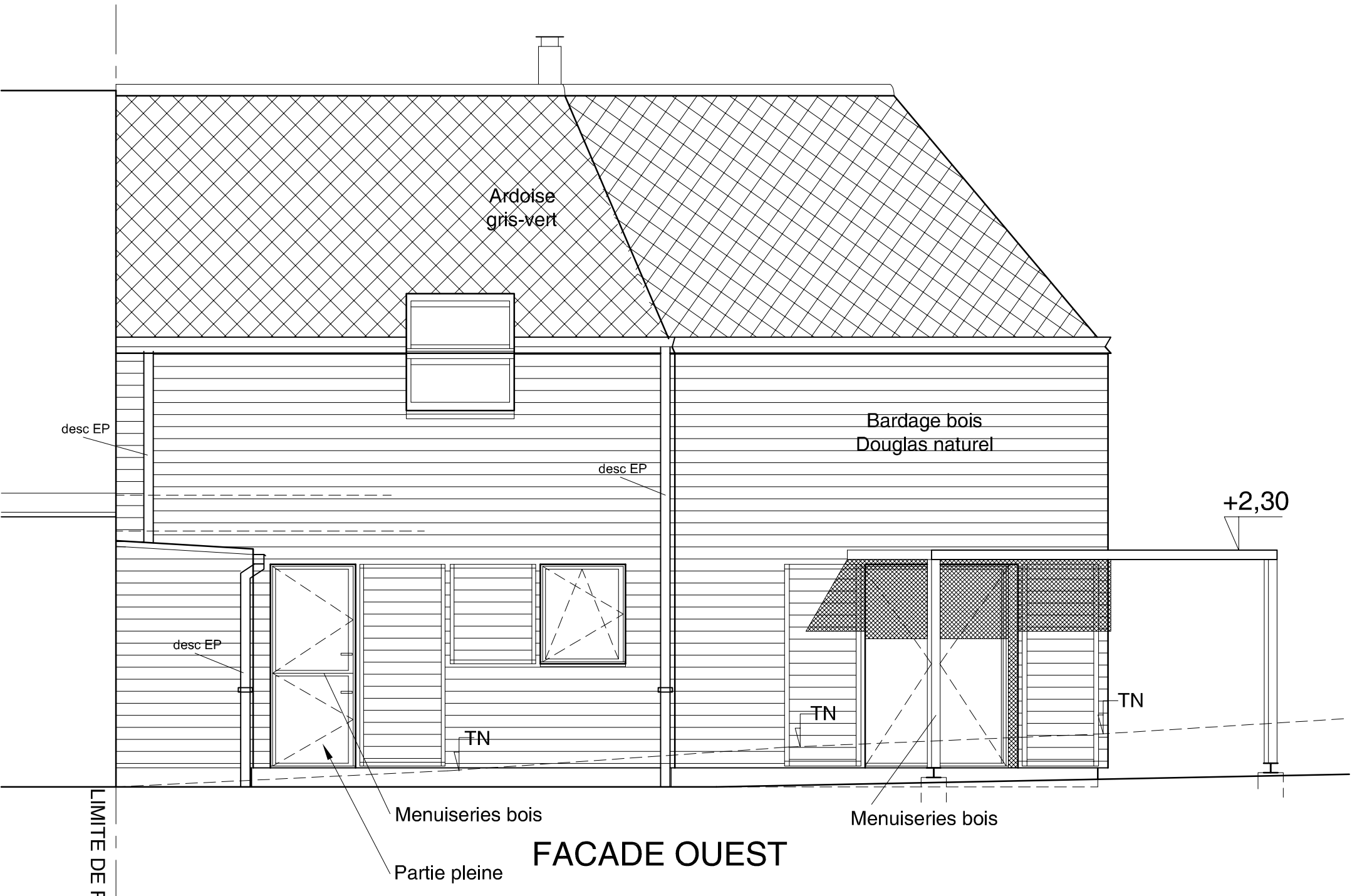

**FACADE OUEST**

Construction d'une maison d'habitation - Fougères				FACADES OUEST et EST	
Projet	DCE	02-2010	Echelle : 1/50°	MR "Désirs d'espaces" M. Rigourd - Architecte D.P.L.G	
Maître de l'ouvrage :			M. & Mme Robinard - 2 Allée des Jonquilles - 35133 - BEAUCE		N° page 07

LIMITE DE PROPRIETE

4 m<sup>2</sup> de panneaux solaires en casquette

Bardage bois Douglas naturel

Fixe

F

F

F

Bardage bois Douglas naturel

RDC: ±0.00

Menuiseries bois volets coulissants

PIGNON SUD

Appentis

CONSTRUCTION MITOYENNE

Rangement

Cabanon

int. ±0.00

RUE DES JARDINS

PIGNON NORD-EST

Ech. 1/100°

Construction d'une maison d'habitation - Fougères	FACADES SUD éch 1/50° - PIGNON NORD-EST éch 1:100°
Projet DCE 02-2010	Echelle: 1/50° - 1/100°
MIR "Désirs d'espaces" M. Rigourd - Architecte D.P.L.G	
M. & Mme Robinard - 2 Allée des Jonquilles - 35133 BEAUCE	
Maitre de l'ouvrage :	N° page 06

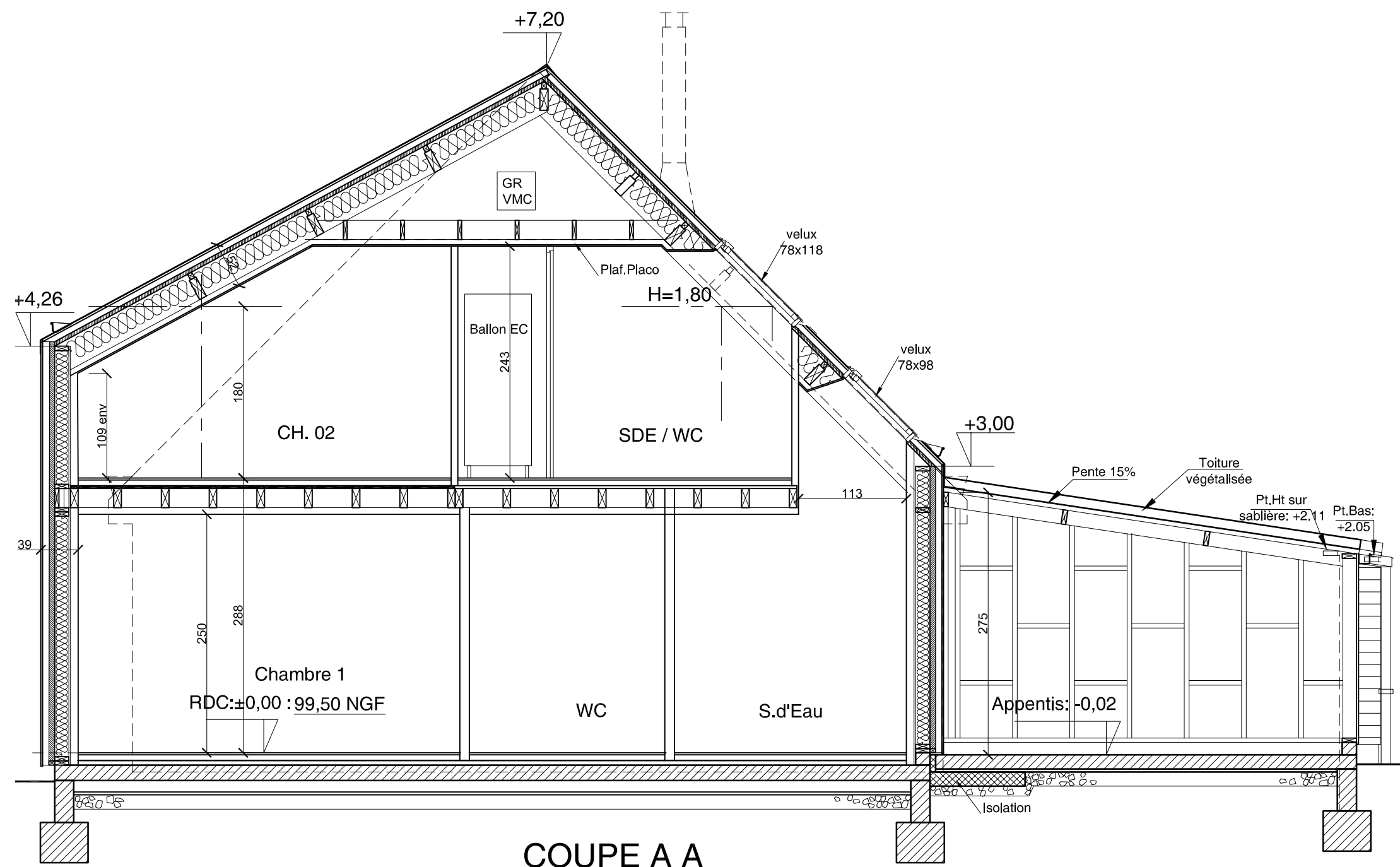

COUPE A A

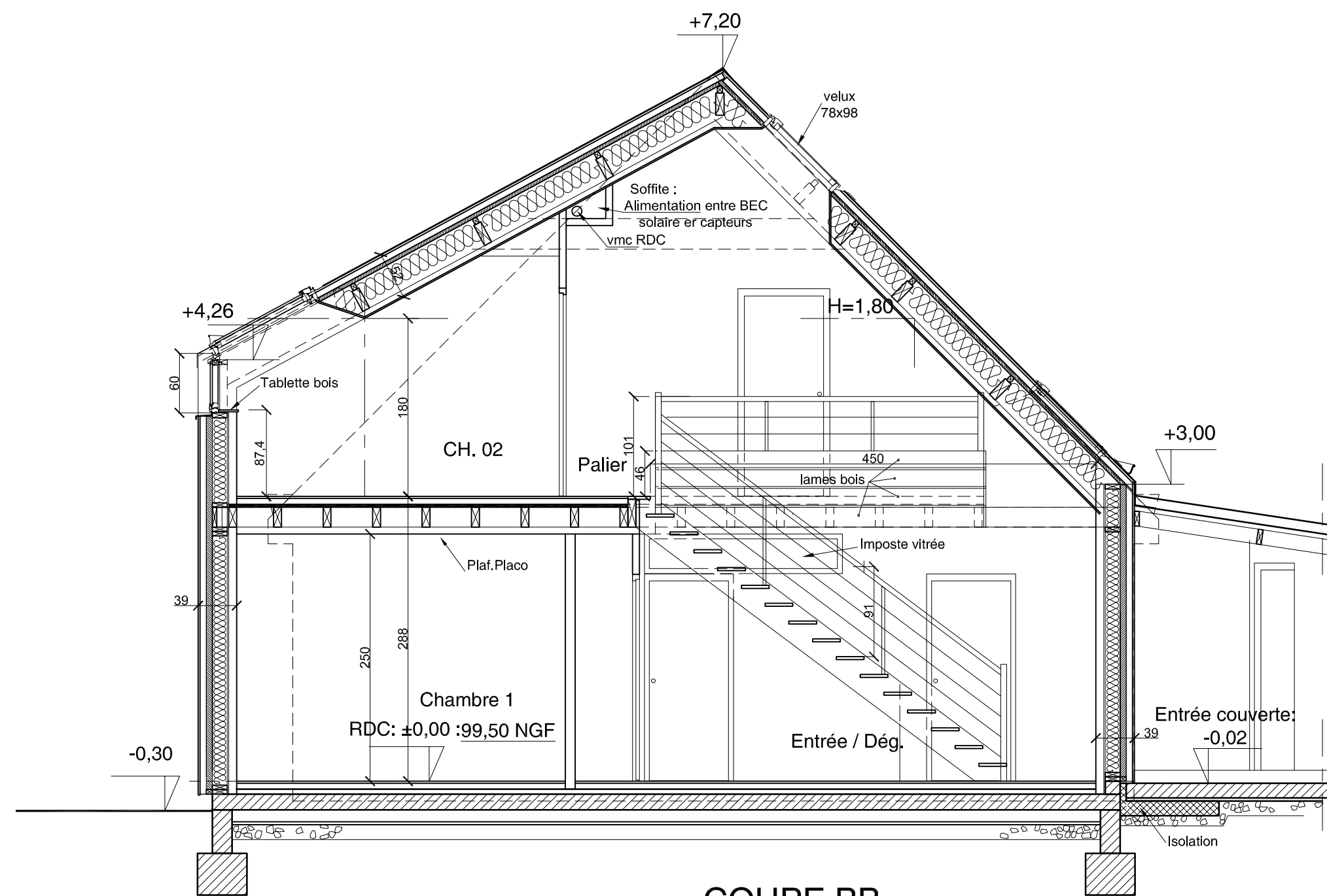

COUPE BB

Construction d'une maison d'habitation - Fougères				COUPES AA - BB	
Projet	DCE	02-2010	Echelle : 1/50°	MR "Désirs d'espaces" M. Rigourd - Architecte D.P.L.G	
Maître de l'ouvrage :			M. & Mme Robinard - 2 Allée des Jonquilles - 35133 BEAUCE		N° page 04

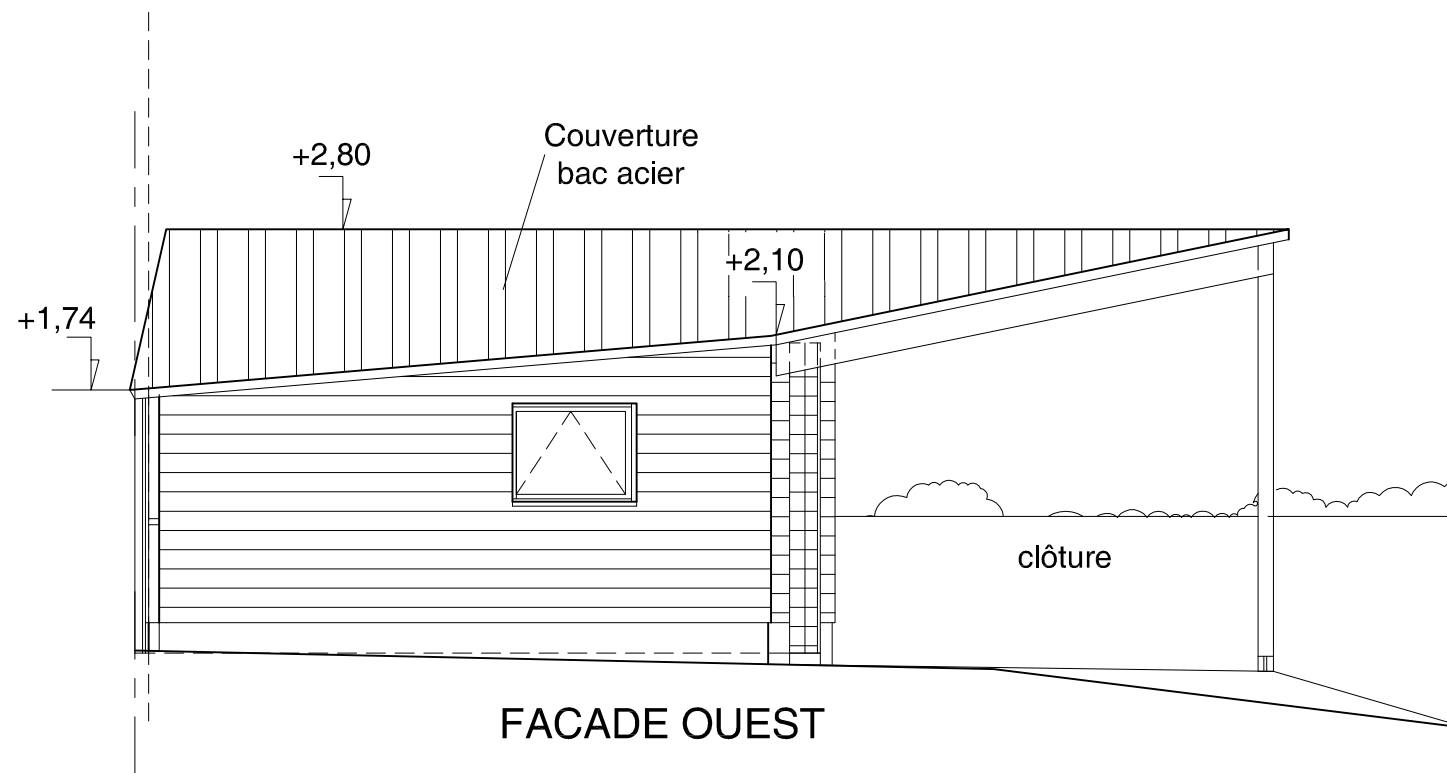
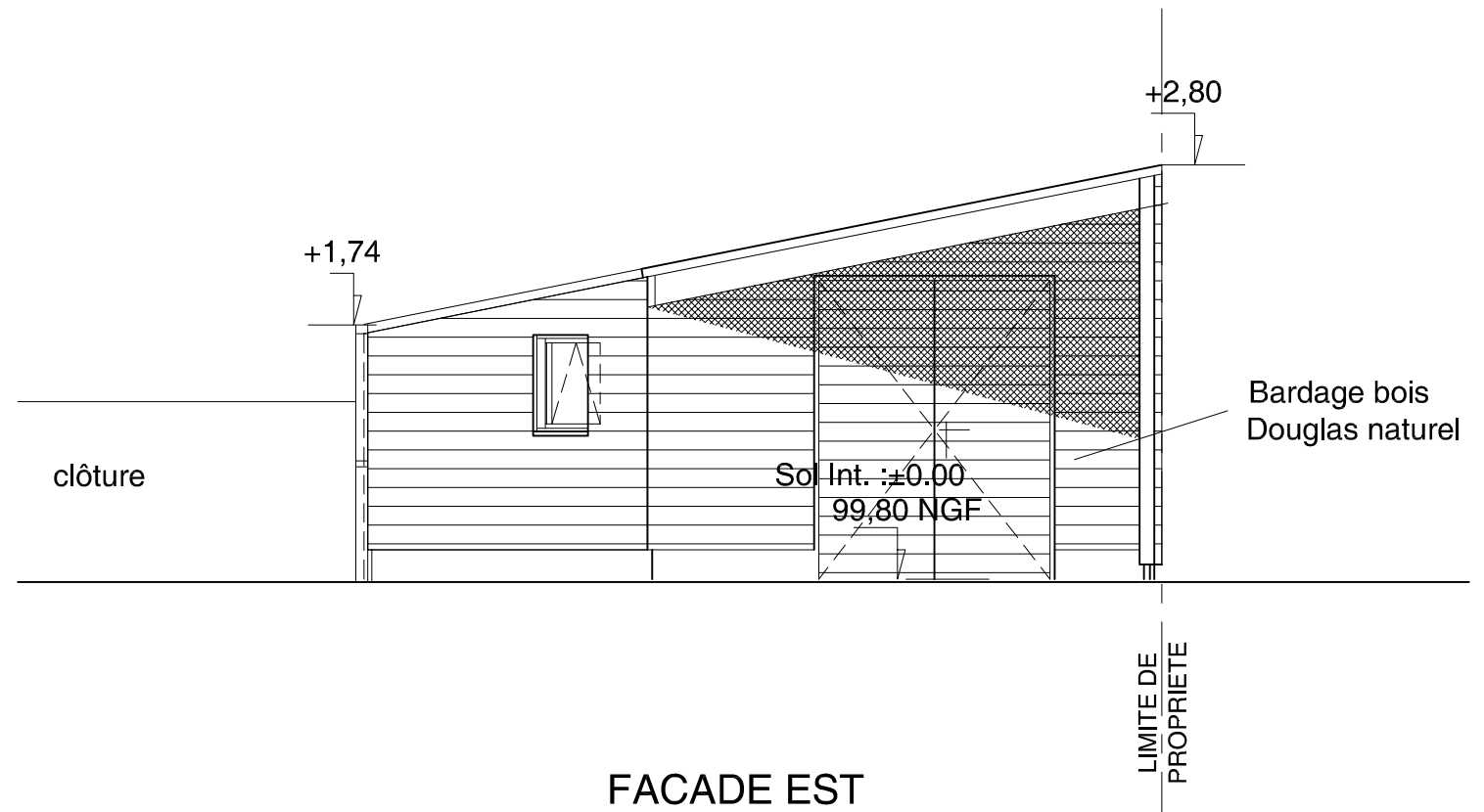
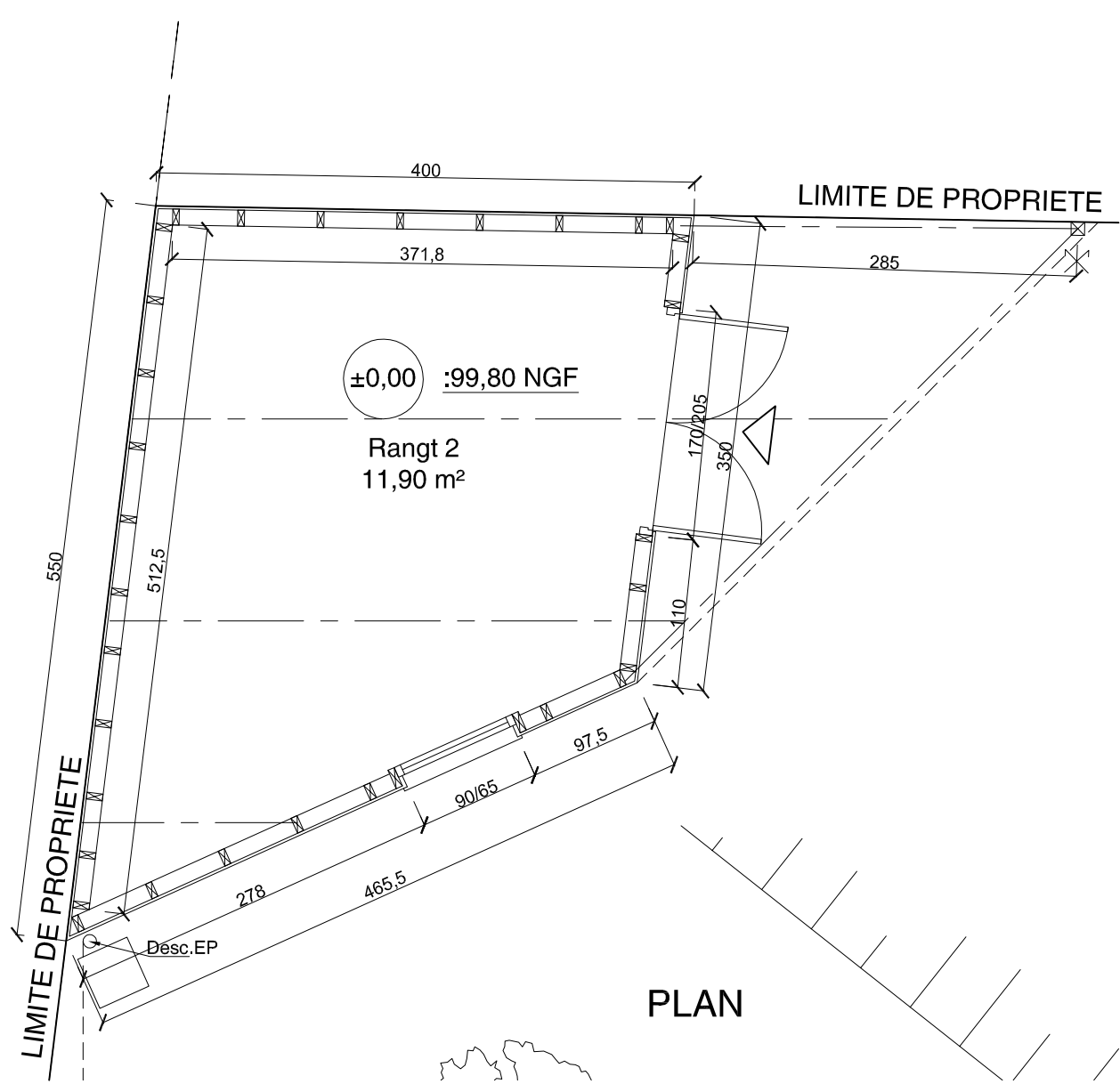

Construction d'une maison d'habitation - Fougères				CABANON JARDIN	
Projet	DCE	02-2010	Echelle : 1/50°	MR "Désirs d'espaces" M. Rigourd - Architecte D.P.L.G	
Maître de l'ouvrage :			M. & Mme Robinard - 2 Allée des Jonquilles - 35133 BEAUCE		N° page 08





- schéma de principe pour le traitement de l'étanchéité à l'air des BTC  
nota : prévoir la protection de la tête de cloison par la mise en place d'un polyane  
salutations  
julien duchauffour

Ech : 1/ 20°

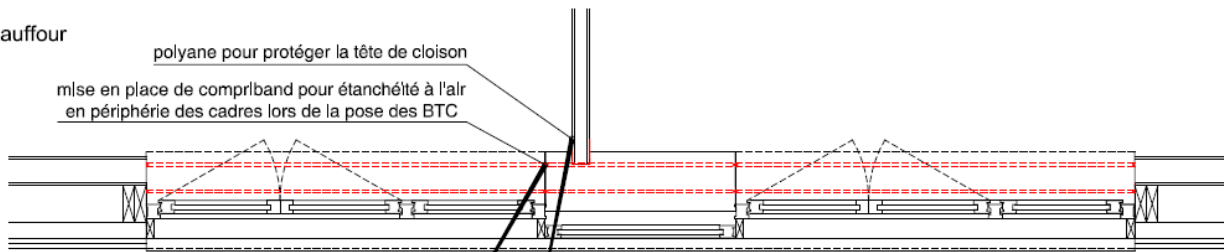

Ech : 1/ 5°

